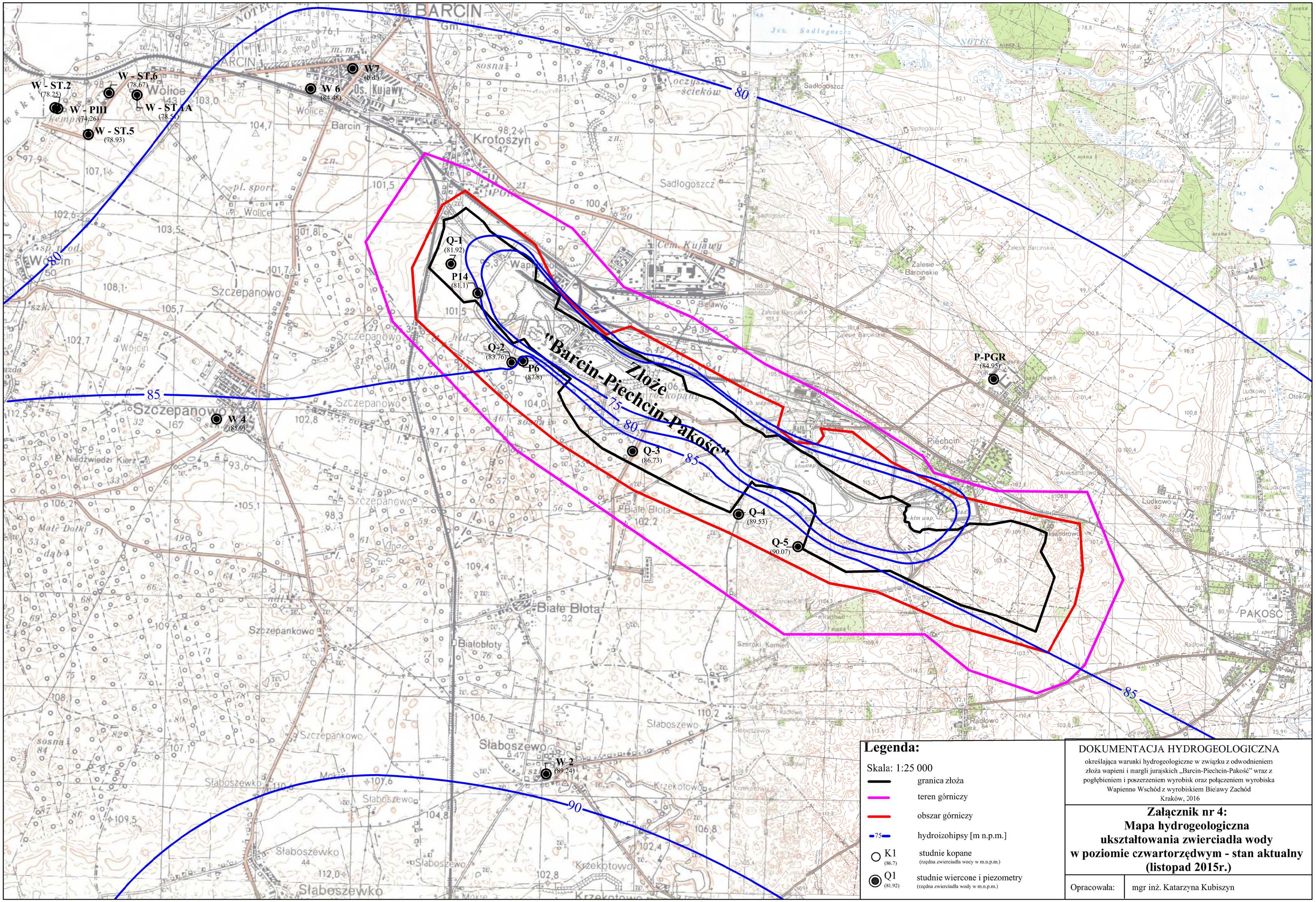

Legenda:

Skala: 1:25 000

- granica złoża
- teren górniczy
- obszar górniczy
- 75 hydroizohipsy [m n.p.m.]
- K1 (86.7) studnie kopane (rzędna zwierciadła wody w m.n.p.m.)
- Q1 (81.92) studnie wiercone i piezometry (rzędna zwierciadła wody w m.n.p.m.)

DOKUMENTACJA HYDROGEOLOGICZNA

określająca warunki hydrogeologiczne w związku z odwodnieniem złoża wapieni i margli jurajskich „Barcin-Piechcin-Pakość" wraz z pogłębieniem i poszerzeniem wyrobisk oraz połączeniem wyrobiska Wapienno Wschód z wyrobiskiem Bielawy Zachód

Kraków, 2016

Załącznik nr 4:
Mapa hydrogeologiczna ukształtowania zwierciadła wody w poziomie czwartorzędwym - stan aktualny (listopad 2015r.)

Opracowała: mgr inż. Katarzyna Kubiszyn